

ZONAS DE PESCA DE ANCHOVETA - PESQUERIA ARTESANAL DE LA REGION PIURA
 REPORTE SEMANAL N° 07 - 2024 (09 al 15 de febrero de 2024)

Temperatura Superficial de Mar (TSM)
 3°30'S – 07°00'S

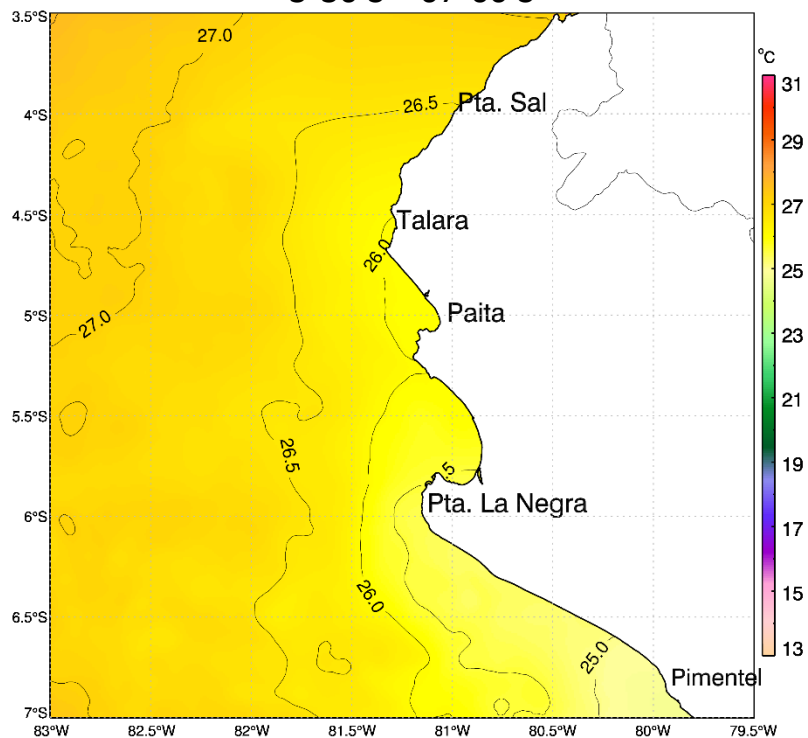

Zonas de Pesca de embarcaciones artesanales
 de anchoveta Región Piura

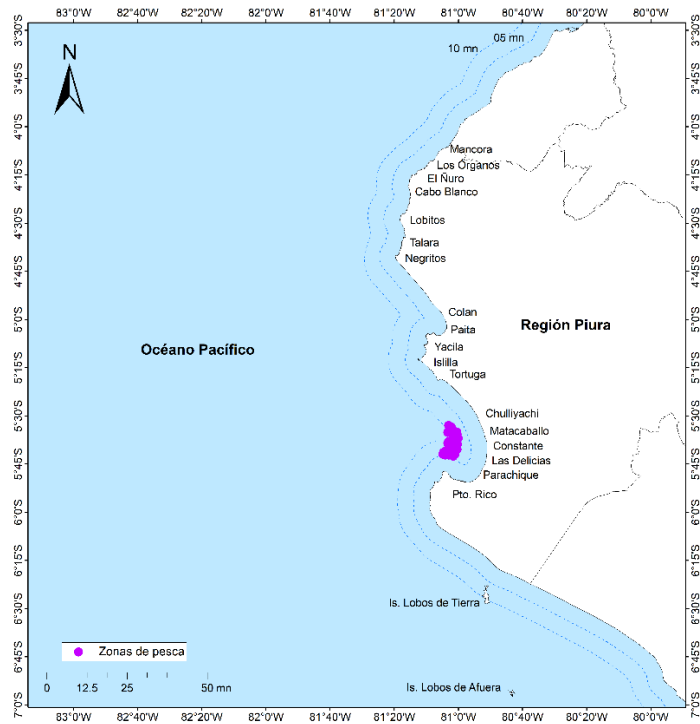

Comentario:

A nivel oceanográfico, en la Región Piura, la temperatura superficial del mar (TSM) en la zona costera se registró a las isotermas de 25.0° y 26.0°C, paralelas a la costa, en la zona oceánica se registró las isotermas entre 26.5° y 27.0°. En ambas zonas la TSM, mostró un incremento de 1.0°C, respecto a lo observado la semana anterior.

La flota de cerco artesanal, realizo actividad extractiva entre Chulliyachi y Parachique, dentro de las diez (10) millas, asociada a la isoterma de 25.5° C.

Fuente: IMARPE

- DGIRDL-Seguimiento Pesq. Artesanal, Laboratorio Costero de Paita.
- DGIHISA Área Funcional de Sensoramiento Remoto.
- DGIRP Área Funcional de Investigación de Recursos Neríticos Pelágicos.